WALLERSTEIN aktuell

Mitteilungsblatt des Marktes Wallerstein mit Ortsteilen

Herausgeber: Markt Wallerstein
Weinstraße 19 · 86757 Wallerstein

Telefon: 09081/2760-0 · Telefax: 09081/2760-20
E-Mail: info@markt-wallerstein.de
www.markt-wallerstein.de

Wallerstein · Birkhausen · Ehringen · Munzingen

Nr. 21/2019 **17. Oktober 2019**

Informationen des 1. Bürgermeisters

Besichtigungsfahrt Jugendtreff

Am 28. September haben sich einige Gemeinderäte und Jugendliche auf den Weg gemacht, um Ideen für einen Wallersteiner Jugendtreff zu sammeln.

Nachdem der Gemeinderat beschlossen hat, die in die Jahre gekommenen Container durch einen Neubau zu ersetzen, fand unter fachkundiger Anleitung von Frau Drogosch vom LRA Donau-Ries ein Jugendforum statt, in dem die tatsächlichen Bedarfe der Jugendlichen ermittelt wurden.

Auf der gemeinsamen Fahrt wurden die Einrichtungen in Oettingen, Buchdorf und Asbach-Bäumenheim angeschaut und mit Vertretern bzw. Jugendlichen vor Ort besprochen. Das Ergebnis der Besichtigung soll nun in die Planung einfließen.

Unser Bild enstand in Asbach-Bäumenheim

Neubaugebiet „Bei der Mehrzweckhalle III“ – Zufahrt zum Recyclinghof

Die Erschließungsarbeiten im Neubaugebiet schreiten voran.
Aktuell haben die Pflasterarbeiten begonnen und nach dem derzeitigen Stand soll Anfang Dezember die Asphalttragschicht eingebaut werden.

Ab dieser Woche beginnen die Ausbauarbeiten der Zufahrt von der Birkhauser Straße her.
Der Recyclinghof ist in dieser Zeit nur von der Mühlstraße aus erreichbar.

Wir bitten um entsprechende Beachtung.

gez. Mayer
1. Bürgermeister

Kanalbau in der Dorfstraße in Munzingen

Nachdem im Vorgriff auf die Dorferneuerungsmaßnahmen in Munzingen in der Dorfstraße und einigen angrenzenden Bereichen Kanalbaumaßnahmen durchzuführen sind, hat die Fa. Bayerle Kanaltechnik bereits einige Abschnitte mit sog. Inlinern saniert.
Diese Arbeiten wurden kaum wahrgenommen, da sie nicht mit Beeinträchtigungen für den Verkehr verbunden waren.

Ein nicht unerheblicher Bereich muss allerdings in offener Bauweise erneuert werden.Diese Arbeiten werden in ca. 1 Woche beginnen und immer wieder in Teilen der Dorfstraße zu Vollsperrungen führen.

Wir bitten bereits jetzt um Ihr Verständnis und Ihre Mitwirkung.

gez. Mayer
1. Bürgermeister

Gemeinde sucht Weihnachtsbäume!

Die Gemeinde sucht für die weihnachtliche Gestaltung in den Ortschaften Weihnachtsbäume.

Falls jemand einen Tannenbaum im Garten hat, der sich als Christbaum eignet und den er entfernt haben möchte, wird er gebeten, sich mit Herrn Nagler, Telefon: 0151/55430239 vom Bauhof Wallerstein in Verbindung zu setzen.

Allgemeine Informationen

Öffnungszeiten der VG Wallerstein

Montag:	8.00 – 12.00 Uhr	Montagnachmittag geschlossen
Dienstag:	8.00 – 12.00 Uhr	Dienstagnachmittag geschlossen
Mittwoch:	8.00 – 12.00 Uhr	Mittwochnachmittag geschlossen
Donnerstag:	8.00 – 12.00 Uhr	14.00 – 18.00 Uhr
Freitag:	8.00 – 12.00 Uhr	Freitagnachmittag geschlossen

Sitzungstermine 2019

Sitzungstermin des Gemeinderats im ersten Halbjahr 2019:

05.11.2019 26.11.2019 17.12.2019

Beginn: 19.30 Uhr

Selbstverständlich können zusätzliche Sitzungstermine entstehen bzw. aus gegebenem Anlass Änderungen eintreten. Ungeachtet dessen bitten wir Sie, im Hinblick auf eine bessere Planbarkeit der Sitzungsinhalte, diese Termine zu beachten und Anträge rechtzeitig (Mittwoch vor der Sitzung) einzureichen.

Störungsnummer Bayerische Rieswasserversorgung

24-Stunden Störungshotline bei Störungen im Wasserleitungsnetz (z.B. Wasserrohrbrüchen)
Telefon: 0800 279 0 279

Störungsnummer EnBW

Störung im Stromnetz: **07961/9336-1401**
Störung im Gasnetz: **07961/9336-1402**

Sprechtage der Deutschen Rentenversicherung

Die Sprechtage der Deutschen Rentenversicherung finden im Rathaus Nördlingen, Marktplatz 1 statt.
Telefonische Anmeldung ist unbedingt unter Telefon: 09081 84-167 erforderlich**.**

Sprechstunden beim Seniorenbeauftragten Dr. Windisch

Die Sprechstunde findet **jeden ersten Donnerstag im Monat** wie gewohnt in der Zeit von 14.00 – 16.00 Uhr im Rathaus, Weinstraße 19 in Wallerstein statt. Herr Dr. Windisch ist unter der Telefonnummer 09081/2906707 erreichbar! Die Sprechstunde bei Herrn Dr. Windisch ist kostenlos.

Schriftliche Anfragen richten Sie bitte an die Gemeinde Wallerstein mit dem Hinweis „An den Seniorenbeauftragten“.

Müllterminen des AWV Nordschwaben

Restmüllabfuhr – Wallerstein, Birkhausen, Munzingen	18.10.2019 und 02.11.2019
Restmüllabfuhr – Ehringen	22.10.2019
Gelber Sack - Wallerstein, Birkhausen, Munzingen	24.10.2019
Gelber Sack - Ehringen	11.11.2019
Bioabfall - Wallerstein und alle Ortsteile	24.10.2019 und 31.10.2019
Papiertonne – Wallerstein, Birkhausen, Munzingen	31.10.2019
Papiertonne – Ehringen	06.11.2019
Öffnungszeiten des Recyclinghofes Wallerstein sowie Annahme von Sperrmüll und Altkleider Keine Annahme von Grüngut, Laub- und Heckenschnitt.	. **Neue Öffnungszeiten!** **Samstag, 10.00 Uhr bis 12.00 Uhr**

Bei Fragen, Anregungen oder Problemen bei der Abfuhr wenden Sie sich an:

Telefon: 0906 7803-0 oder Infotelefon: 0906-780330
E-Mail: info@awv-nordschwaben.de
Homepage: www.awv-nordschwaben.de
Bitte achten Sie auch auf kurzfristige Änderungen der Abfuhrtermine in der örtlichen Tagespresse.

Ende Amtlicher Teil
Für den redaktionellen (nicht amtlichen) Teil ist der jeweilige Auftraggeber verantwortlich

Birkhausener Dorfmusik

70 Jahre

Musikalischer Herbst

Jubiläumskonzert

Samstag, 19. Oktober 2019

Mehrzweckhalle Wallerstein

Beginn: 19.30 Uhr

Eintritt frei

Für Getränke und Imbiss ist gesorgt.

Wir freuen uns auf Ihr Kommen!

Kinder lernen Erste Hilfe

Bayerisches Rotes Kreuz

Kinder helfen und lernen gerne. Deshalb sollten sie möglichst frühzeitig grundlegende Kenntnisse und Fertigkeiten in Erster Hilfe erlernen.

Themen:

Unsere „Ersthelfer von morgen"
- behalten im Notfall einen kühlen Kopf. Sie kennen viele Erste-Hilfe-Maßnahmen, können einen Notruf absetzen und haben „Pflastertricks" gelernt.
- können trösten. Denn sie wissen, dass ein Verband allein meist nicht ausreicht.
- helfen auch dann, wenn jemand zwar nicht verletzt ist, aber trotzdem Unterstützung braucht.
- haben gelernt, wie man viele Unfälle vermeiden und beim Spielen trotzdem Spaß haben kann.
- wissen, dass Gewalt keine Probleme löst. Sie haben ihre Gefühle im Griff.
- erhalten zum Abschluss eine Urkunde und haben es schwarz auf weiß:

Helfen macht stark!

DORFVEREIN EHRINGEN e.V.

Montag 28. Oktober 2019 (Herbstferien)

von 9 - 12 Uhr im Vereinsheim in Ehringen

Wir bitte um eine verbindliche Anmeldung,bis zum 14. Oktober
Die anfallenden Kosten, übernimmt der Dorfverein Ehringen
Alle Teilnehmer erhalten eine Urkunde!

Info und Verbindliche Anmeldung: Kathrin Schmeusser, Ehringen, Tel. 09081/2750530

Vorname, Nachname: Geburtsdatum:

Adresse: PLZ, Ort:

Mail: Telefon:

Verein der Kleingärtner Wallerstein e.V.

Saisonabschluss am 26.10.2019

ab 16:00 Uhr Hähnchen frisch vom Grill,
dazu ein Bier vom Fass.

Auf einen gemütlichen Abend
freut sich das Kleingarten Team.

Um besser planen zu können bitten wir Sie um Vorbestellung bis spätestens 22. Oktober 2019
bei Rolf Harnisch harnisch.r@t-online.de oder 09081 27 69 748.

FC Birkhausen e.V. 1976

Kirchweih

Der FC Birkhausen lädt
am Freitag, 25.10.2019
und Sonntag, 27.10.2019
zur Kirchweih
ins Sportheim ein.

Freitag ab 17:30 Uhr
mit hausgemachten Spezialitäten vom Schwein

Sonntag ab 11:00 Uhr
Mittagstisch
Nachmittags Kaffee und Kuchen
Abends Kirchweihausklang mit einer deftigen Brotzeit

Der FC Birkhausen freut sich auf Euer Kommen!

Kirchweih im Sportheim

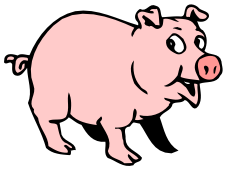

vom 18. – 20. Oktober 2019

<u>Freitag, 18. Okt.</u> ab 17.00 Uhr Schlachtpartie

16:30 Uhr F-Jgd.: SC Wallerstein – TSVHarburg

<u>Samstag, 19. Okt.</u> ab 11.30 Uhr Mittagstisch

14:00 Uhr D-Jgd.: SC Wallerstein – TSV Möttingen

ab 18:00 Uhr mit reichhaltiger Speisekarte

<u>Sonntag, 20. Okt.</u> ab 11.30 Uhr Mittagstisch
mit reichhaltiger Speisekarte

11:00 Uhr B-Jgd.: SG SCNB/SCW – JFG Riesrand

<u>DAS KIRCHWEIHSPIEL</u>

SC Wallerstein – SC Athletik Nördlingen

13:15 Uhr Reserve
15:00 Uhr I. Mannschaft

Auf Ihr Kommen freut sich der SC Wallerstein
<u>An allen Tagen auch Straßenverkauf !!!</u>

Die Theatergruppe Wallerstein e.V. spielt

Hilfe die Herdmanns kommen

von Barbara Robinson Regie: Brigitte Roser-Blaser und Karin Leinfelder

auf der Bühne der Maria Ward Realschule

am Samstag, 2. Nov. 2019, 18 Uhr
und Sonntag, 3. Nov. 2019, 14 Uhr

Die Theaterkids laden Jung und Alt herzlich ein

Eintritt frei

Wanderfreunde Birkhausen-Wallerstein

Herzliche Einladung
zur Monatsversammlung
am Freitag, 18. Oktober 2019, 19.30 Uhr
in der Pizzeria in Wallerstein.

Der nächste

Rentnertreff-Ehringen

findet am: Donnerstag, 14. November 2019 um 13:30 Uhr statt.
Treffpunkt: Feuerwehrhaus

Wie vereinbart, wollen wir wieder einmal einen Betrieb besichtigen.

Die Werksbesichtigung findet bei Südzucker in Rain/Lech statt.
Wir sind dort am Do. 14. Nov. 2019, um 14:30 Uhr angemeldet.
Die Führung dauert ca. 2 Stunden, danach sind wir noch auf einen kleinen Imbiss eingeladen.

Die Fahrt nach Rain/Lech findet wieder mit Privat-Pkws statt. Anmeldungen sind mündlich oder schriftlich bei Alfred Pfitzinger, T. 09081/7141 oder apfitzinger@live.de möglich.

Anmeldeschluss: 3. November 2019

Folgende Bedingungen werden dabei von Südzucker gestellt:

Voraussetzungen für eine Teilnahme:

- Mindestalter: 12 Jahre - Keine Ausnahmen möglich!

Alle Teilnehmer
- müssen "gut zu Fuß" und "kreislauffest" (Hitze und Kälte im Wechsel) sein.
- dürfen keine Infektionskrankheiten haben und auch sonst nicht gesundheitlich angeschlagen (Erkältung, Husten, Schnupfen) sein.
- sollten auf festes Schuhwerk und wetterfeste Kleidung (ideal "Zwiebellook") achten.
- Personen mit Gehhilfen, Herz- und Kreislauferkrankungen, Herzschrittmacher können leider nicht teilnehmen.

Von ALLEN Teilnehmern zu beachten

DORFVEREIN EHRINGEN e.V.

Katholischer Deutscher **FRAUENBUND**

Zweigverein Wallerstein
in Zusammenarbeit mit der Kath. Erwachsenenbildung

Einladung
zum meditativen Tanz

Thema:

„Es macht die Wüste schön, dass sie irgendwo einen Brunnen besitzt“
(Exupéry)

am: ***Freitag, 25. Oktober 2019***
um: ***19:30 Uhr***
im: ***Meditationsraum der Maria-Ward-Schule in Wallerstein***

Leitung: *Marianne Graßl*
Dipl.-Soz.-Päd.

Bitte Socken mitbringen.

Auf Ihre Teilnahme freut sich

Das Leitungsteam

Katholischer Deutscher **FRAUENBUND**

Zweigverein Wallerstein
in Zusammenarbeit mit der Kath. Erwachsenenbildung

Einladung

zur

Bildungsfahrt nach Hainsfarth

Besuch der Synagoge Hainsfarth

Die Geschichte der jüdischen Gemeinde

Montag, 21.10.2019

17:30 Uhr Treffpunkt am Kirchplatz in Wallerstein
(Bildung von Fahrgemeinschaften)

18:00 Uhr Führung durch die Synagoge
Referentin: Frau Sigi Atzmon

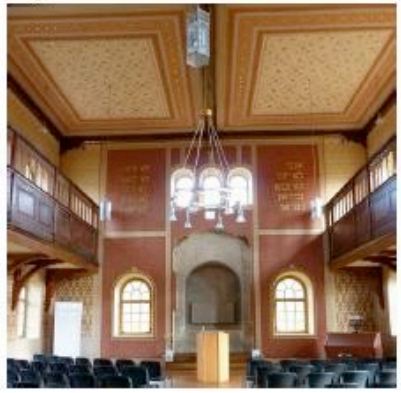

Wir freuen uns auf Ihre Teilnahme!
(auch Nichtmitglieder sind herzlich eingeladen)

Das Leitungsteam

Unkostenbeitrag: 4,00 € (Eintritt u. Führung)
Für Mitfahrgelegenheit: 2,00 €
Anmeldung bitte bis 16. Oktober 2019 bei: Angela Geiger (Tel.: 7752), Marianne Graßl (Tel.: 2750 533) und Martha Diethei (Tel.: 7461)

Seniorenkreis 60+ der Pfarrgemeinden
St. Alban Wallerstein, St. Vitus Birkhausen
und St. Michael Munzingen

Herzliche Einladung zum Treffen im November

„Sauschlachten im Ries"

mit Herbert Dettweiler aus Lehmingen

am Dienstag, den 19. November 2019 um 14.00 Uhr im Sportheim Wallerstein

Herzlich willkommen sind alle Senioren aus Wallerstein, Birkhausen, Ehringen und Munzingen.
Gerne können Sie auch interessierte Freunde und Bekannte mitbringen.

Wir freuen uns auf Euer Kommen!

Ihr Seniorenkreisteam

Wer einen Fahrdienst benötigt, meldet sich bitte bei Frau Sabine Lang Tel. 09081/79295

Senioren Gymnastik 70 plus

für Frauen und Männer

...für Leute, die 20 Jahre 50 bleiben wollen...

ab Mittwoch 16. Oktober findet um 16.30 Uhr ein neuer Kurs (10 Stunden) im Vereinsheim statt, hierzu sind alle Interessierten herzlich eingeladen.

Die Übungen orientieren sich an den Anforderungen der Teilnehmer!

Übungsleiterin **Frau Wöllmer** stellt sich vor.

Weitere Infos: Günter Bretzger Tel.: 09081 2724154

Auf Euer Kommen freut sich der DORFVEREIN EHRINGEN e.V.

Hauptstraße 83, 86757 Wallerstein
Telefon 09081/7081 **Fax** 09081/7000
Internet: www.fuerstin-wilhelmine-stiftung.de
e-mail: evakofler@fuerstin-wilhelmine-stiftung.de

Mitglied im VDAB

Verband Deutscher
Alten- und Behindertenhilfe e.V.

Alten- und Pflegeheim-Stiftung Wallerstein

Wallerstein, 14.10.2019

20. Oktoberfest im Altenheim Wallerstein

Auch in einem Pflegeheim wird gelacht, geschunkelt, gefeiert ...gemeinsam schöne Stunden zu verbringen ist das Ziel. Auch am 20. Oktoberfest in der Fürstin Wilhelmine Stiftung war dies die Devise.
Zünftige Musik umrahmte das abwechslungsreiche Programm, und den Bieranstich ließ sich der Wallersteiner Bürgermeister Joseph Mayer auch dieses Jahr nicht nehmen "ozapft is".
Sogar das eine oder andere Tänzchen wurde gewagt. Das macht natürlich Appetit, und so kam das Bayrische Abendessen zum Abschluss des Festes sehr gelegen.

Termine Altpapiersammlung (Altkleider) des FC Birkhausen

Der FC Birkhausen führt am Mittwoch, **23.10.2019 in Birkhausen** eine Altpapier- und Altkleidersammlung durch.

Bitte nur tragfähige Bekleidung, Wäsche und Textilien, keine Lumpen!
Bitte stellen sie ihr Altpapier(Altkleider) an dem genannten Termin gebündelt, Auto und Traktorbatterien gut sichtbar, ab 7 Uhr am Straßenrand bereit.

Es bedankt sich ihr FC Birkhausen

Kirchliche Nachrichten

Evangelische Gottesdienste:

Evang.-Luth. Kirchengemeinde Ehringen-Wallerstein *Tel-Nr.* *09081 7154*
E-Mail: *klaushaimboeck@t-online.de* *Fax-Nr.* *0908179841*

Gottesdienste	in Ehringen	in Wallerstein
Sonntag, 13.10.2019 (17. S. nach Trinitatis)	-	19.00 Uhr Kooperationsgottesdienst „Musik verbindet“
Sonntag, 20.10.2019 (18. S. nach Trinitatis)	9.00 Uhr + 10.00 Uhr Kigo	10.00 Uhr + Kigo
Sonntag, 27.10.2019 (19. S. nach Trinitatis - Ende der Sommerzeit)	10.00 Uhr	9.00 Uhr

---

Photostory

Die Evang.-Luth. Kirchengemeinde Ehringen-Wallerstein veranstaltete vom 11. bis 18. März eine Gruppenreise nach Israel. Damit auch die Bürgerinnen und Bürger, welche nicht mit uns in Israel waren, etwas von unserer tollen Reise erfahren, hören und sehen können, zeige ich am

Freitag, den 25. Oktober 2019

im Gemeindesaal der evang. Kirche in Wallerstein, Grabenweg 5, meine 90-minütige Photostory von dieser Reise.

Beginn ist um 19:30 Uhr

Der Eintritt ist frei.

Erich Reuter

Katholische Sonntagsgottesdienste:

Kath. Pfarreiengemeinschaft Wallerstein
Tel. Nr. 09081/71 30, Fax-Nr. 09081/27 65 80
E-Mail: pg.wallerstein@bistum-augsburg.de

Datum	St. Vitus Birkhausen	St. Michael Munzingen	St. Alban Wallerstein
Samstag, 19.10.2019		19.00 Uhr Sonntagvorabendmesse Mit Aufnahme u. Verabschiedung der Ministranten	
Sonntag, 20.10.2019	10.00 Uhr Hl. Messe mit Aufnahme u. Verabschiedung der Ministranten		10.00 Uhr Hl. Messe mit Aufnahme u. Verabschiedung der Ministranten
Samstag, 26.10.2019			19.00 Uhr Sonntagvorabendmesse
Donnerstag, 31.10.2019	19.00 Uhr Vorabendmesse zum Hochfest Allerheiligen Anschl. Gräbersegnung		
Freitag, Allerheiligen 01.11.2019		10.00 Hochamt Anschl. Gräbersegnung	10.00 Hochamt 15.00 Uhr Ökumenisches Totengedenken am Friedhof
Samstag, 02.11.2019	19.00 Uhr Hl. Requiem Sonntagvorabendmesse		
Sonntag, 03.11.2019		10.00 Uhr Hl. Messe	10.00 Uhr Hl. Messe

Werktagsgottesdienste:

Wallerstein: am Dienstag um 9.00 Uhr
am Mittwoch um 19.00 Uhr
Munzingen: am Donnerstag um 19.00 Uhr
Birkhausen: am Freitag um 19.00 Uhr

Die Gottesdienste können im Einzelfall kurzfristig geändert werden.

Gültig ist der aktuelle Kirchenanzeiger, der in den jeweiligen Kirchen aufliegt!

Hl. Messe im Altenpflegeheim ist am Freitag, 25. Oktober 2019 um 10.15 Uhr.

Altpapier- und Altkleidersammlung

Am Mittwoch, 23. Oktober 2019, sammelt die Firma Jilka, Wechingen, im Auftrag der Kath. Kirchenstiftung „St. Alban Wallerstein“ Altpapier und Altkleider.
Wir bitten Sie um Ihre Unterstützung und danken für Ihre Mithilfe

---

300 Jahre Klosterkirche Maihingen von 25.10. bis 27.10.2019

Herzliche Einladung zu den Feierlichkeiten anlässlich des Jubiläums der Klosterkirche „Maria Immaculata“ Maihingen.
Besonders zur feierlichen Eucharistiefeier am Sonntag, 27. Oktober 2019 um 10.00 Uhr laden wir Sie ganz herzlich ein. An diesem Sonntag findet in der PG nur ein Gottesdienst statt. Wer hierfür einen Fahrdienst benötigt, melde sich bitte bis 25.10. im Pfarrbüro Wallerstein 09081/7130.
Im Anschluss an den Festgottesdienst findet ein Sektempfang vor der Klosterkirche statt.
Das weitere Programm des Festwochenendes entnehmen Sie bitte dem nachstehenden Beitrag.

Aus den Nachbargemeinden!

3. Kirbe des MGV „Eintracht" Geislingen

25. & 26. Oktober 2019
In der Alten Schule Geislingen

Freitag, 25.10. ab 18:00Uhr:

- Deftige Schlachtplatte und frische Bratwürste aus eigener Schlachtung
- Schnitzel und Wurstsalat

Als musikalische Gäste begrüßen wir den gemischten Chor „Concordia" aus Wört

Straßenverkauf an beiden Tagen ab 17:00Uhr

Samstag, 26.10. ab 18:00Uhr:

- Deftige Schlachtplatte und frische Bratwürste aus eigener Schlachtung
- Schnitzel, Wurstsalat und Käseteller

Als musikalische Gäste begrüßen wir den Männerchor aus Unterschneidheim

An beiden Tagen Fassbier & Barbetrieb

Auf Euer Kommen freut sich
Der MGV „Eintracht" Geislingen

Anzeigen!

Schlachtpartie im Gasthaus Glauning, Ehringen

Einladung zur Schlachtpartie am Freitag, 25.10.2019

ab 17.00 Uhr im Gasthaus Glauning in Ehringen.

Abholungen bitte schon ab 16.30 Uhr.

Es freut sich auf Ihren Besuch

Fam. Glauning mit Team.

Was sonst noch interessiert!

Diese Bücher können Sie in der Kasse der Verwaltungsgemeinschaft Wallerstein erwerben!

WALLERSTEIN 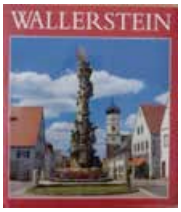 **27,60 €**	DER FELSEN **12,90 €**	DIE PESTSÄULE IN WALLERSTEIN **1,50 €**	FÜHRER DURCH DAS RIES **15,30 €**
ORTSFAMILIENBUCH Ehringen/Wallerstein 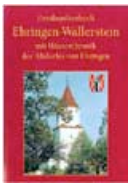 **25,00 €**	EHRINGEN wie es war und wie es ist **22,00 €**	EHRINGEN wie es war und wie es ist 1988-1997 (Erweiterung der Dorfchronik) **1,50 €**	EHRINGEN wie es war und wie es ist 1997-2006 (2. Erweiterung der Dorfchronik) **4,00 €**
Vergangene Burgen und Herrensitze **14,80 €**	Hans ond Heiner oder Max und Moritz **14,90 €**	Weitwanderweg Romantische Straße **12,90 €**	ADFC-Regionalkarte Ferienland Donau-Ries **8,95 €**

I M P R E S S U M

Herausgeber: Markt Wallerstein • Weinstraße 19 • 86757 Wallerstein

Telefon: 09081 2760-0 ● Fax: 09081 2760-20 ● E-Mail: info@markt-wallerstein.de

Verantwortlich für den Inhalt im Sinne des Pressegesetzes ist der Markt Wallerstein, vertreten durch Herrn 1. Bürgermeister Mayer; für den nicht redaktionellen Teil der jeweilige Auftraggeber.

Redaktionsschluss

für Anzeigen der nächsten Ausgabe:

Freitag, 25.10.2019, 12.00 Uhr !!!

Beiträge an: mitteilungsblatt@vg-wallerstein.de

Druck: fink, types and more, Gerhard Fink, Am Bug 9, Ehringen, Wallerstein • Auflage: 1.505 Stück